

## Схема расположения границ публичного сервитута

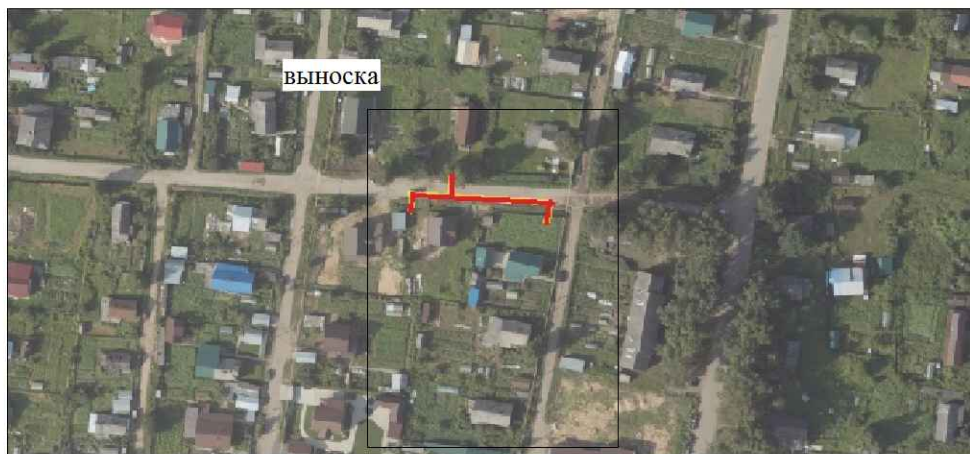

### Каталог координат поворотных точек

Объект: Публичный сервитут для эксплуатации линейного объекта системы газоснабжения "Сеть газораспределения по ул. Кожина д. 5 п. Шипицыно Котласский район Архангельская область"

Площадь: 305 кв.м.

Система координат МСК 29 зона 3

| Обозначение<br>характерных<br>точек<br>границы | Координаты, м |            | Метод<br>определения<br>координат<br>характерных точек | Средняя<br>квадратическая<br>погрешность<br>положения<br>характерной<br>точки (Mт), м |
|--|---------------|------------|--|---|
|  | X             | Y          |  |   |
| 1  | 288359,62     | 3533575,71 | аналитический  | 0,10  |
| 2  | 288353,78     | 3533575,58 | аналитический  | 0,10  |
| 3  | 288352,74     | 3533613,91 | аналитический  | 0,10  |
| 4  | 288347,62     | 3533613,77 | аналитический  | 0,10  |
| 5  | 288341,57     | 3533613,06 | аналитический  | 0,10  |
| 6  | 288342,16     | 3533608,09 | аналитический  | 0,10  |
| 7  | 288346,19     | 3533608,56 | аналитический  | 0,10  |
| 8  | 288346,01     | 3533609,55 | аналитический  | 0,10  |
| 9  | 288347,91     | 3533609,78 | аналитический  | 0,10  |
| 10   | 288348,85     | 3533609,80 | аналитический  | 0,10  |
| 11   | 288350,18     | 3533561,00 | аналитический  | 0,10  |
| 12   | 288345,59     | 3533560,88 | аналитический  | 0,10  |
| 13   | 288345,63     | 3533556,89 | аналитический  | 0,10  |
| 14   | 288350,28     | 3533557,00 | аналитический  | 0,10  |
| 15   | 288350,31     | 3533555,99 | аналитический  | 0,10  |
| 16   | 288354,30     | 3533556,10 | аналитический  | 0,10  |
| 17   | 288354,25     | 3533558,10 | аналитический  | 0,10  |
| 18   | 288353,89     | 3533571,58 | аналитический  | 0,10  |
| 19   | 288359,59     | 3533571,71 | аналитический  | 0,10  |
| 1  | 288359,62     | 3533575,71 | аналитический  | 0,10  |



### УСЛОВНЫЕ ОБОЗНАЧЕНИЯ

- - граница публичного сервитута;
- - обозначение характерной точки публичного сервитута;
- - существующая часть границы земельного участка, контура объекта недвижимости, сведения о котором содержатся в ЕГРН;
- зона с особыми условиями использования территории;
- 29:07:090903:1/29:07-6.1 - кадастровый номер объекта недвижимости / реестровый номер ЗОУИТ
- 29:07:090903 - номер кадастрового квартала