

Схема расположения границ публичного сервитута

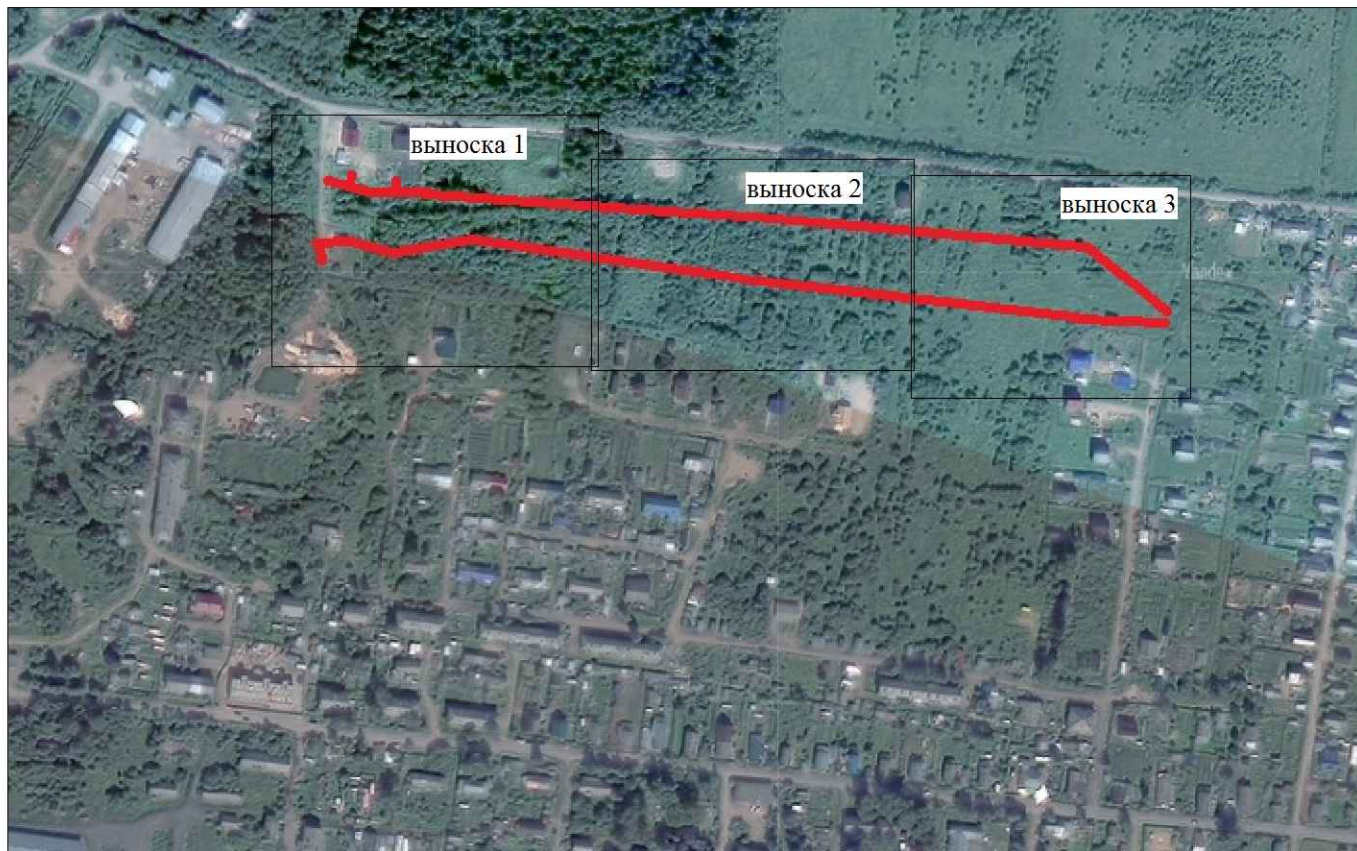

выноска 1

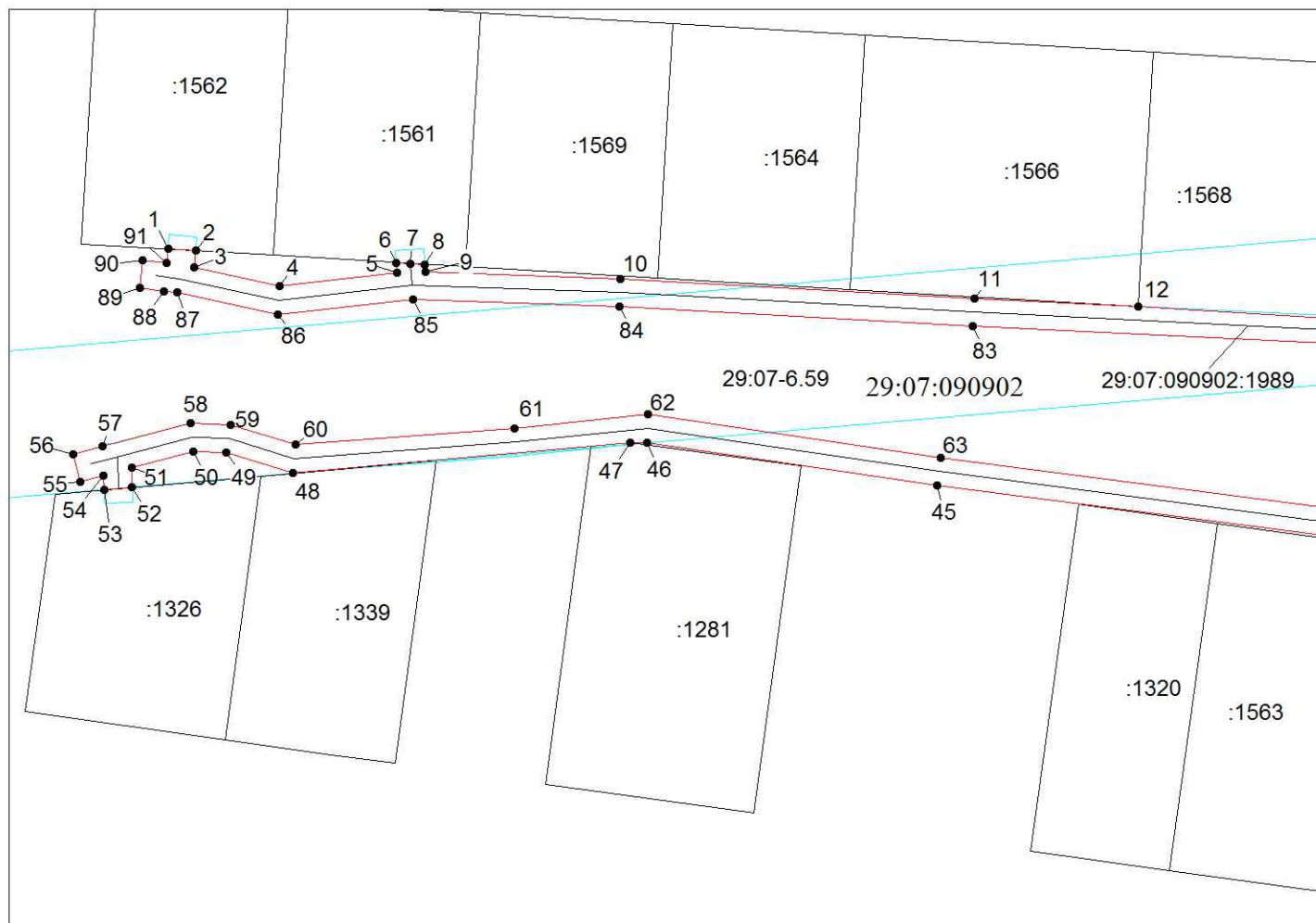

M 1:1000

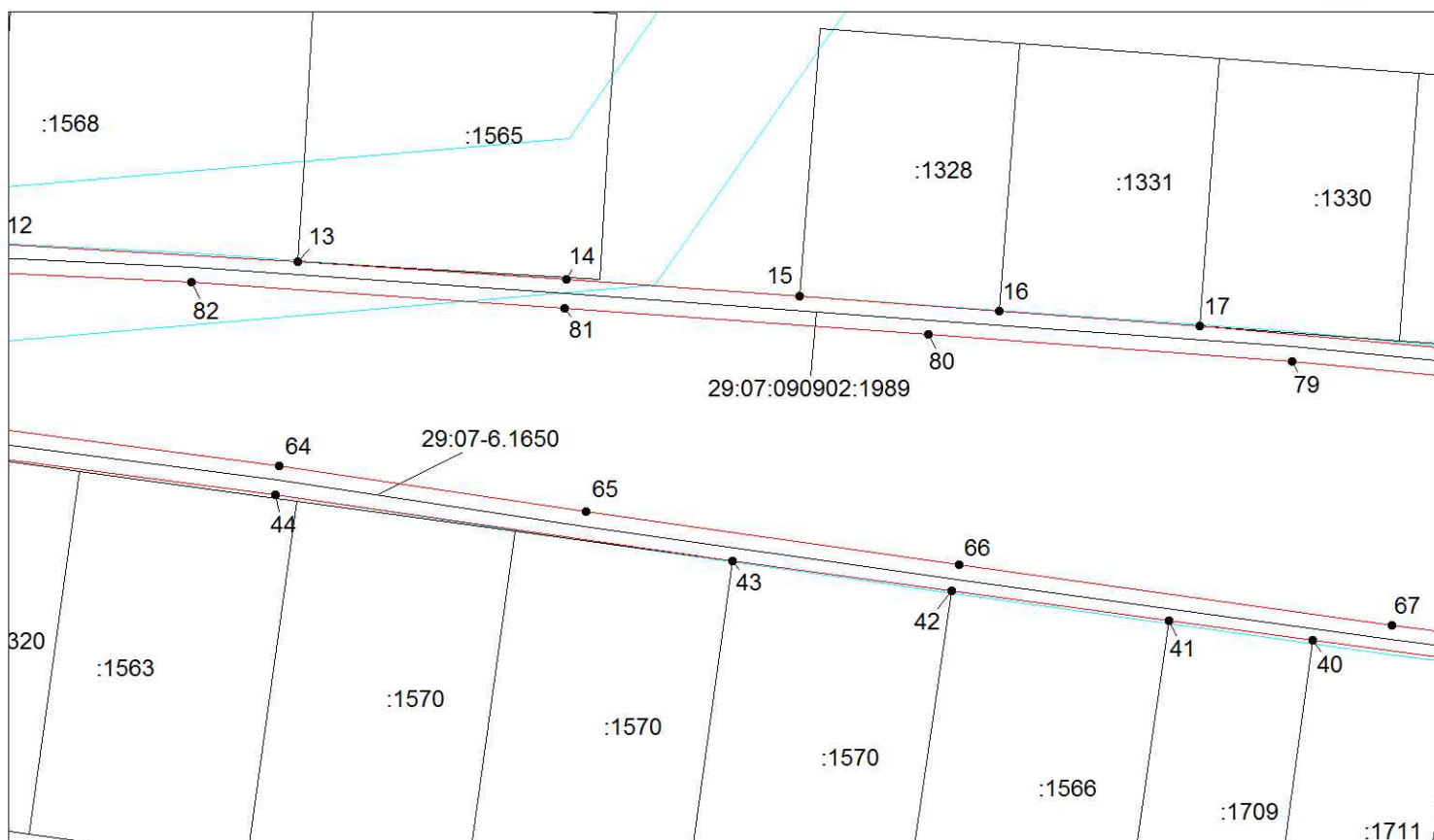

М 1:1000

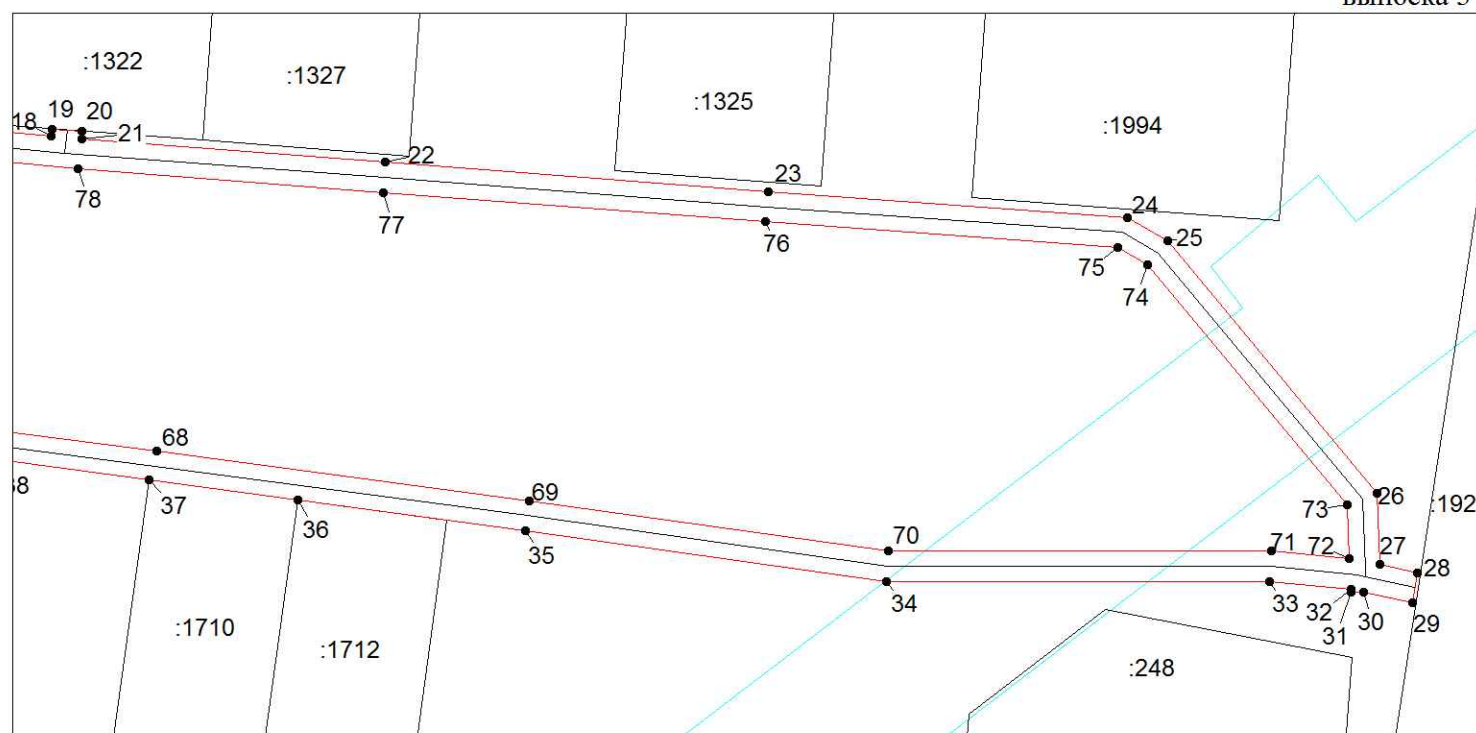

М 1:1000

УСЛОВНЫЕ ОБОЗНАЧЕНИЯ

- - граница публичного сервитута;
- - обозначение характерной точки публичного сервитута;
- - существующая часть границы земельного участка, контура объекта недвижимости, сведения о котором содержатся в ЕГРН;
- зона с особыми условиями использования территории;
- 29:07:090903:1/29-07-6.1 - кадастровый номер объекта недвижимости / реестровый номер ЗОУИТ
- 29:07:090903 - номер кадастрового квартала

Каталог координат поворотных точек

Система координат МСК 29 зона 3

Объект: Публичный сервитут для эксплуатации линейного объекта системы газоснабжения "Сеть газораспределения с газопроводами-вводами по ул.Рабочая п.Шипицыно Котласский район Архангельская область"

Площадь: 4447 кв.м.

Обозначение характерных точек границы	Координаты, м		Метод определения координат характерных точек	Средняя квадратическая погрешность положения характерной точки (Mt), м
	X	Y		
1	2	3	4	5
1	288782,73	3532637,14	аналитический	0,10
2	288782,49	3532641,14	аналитический	0,10
3	288780,06	3532640,92	аналитический	0,10
4	288777,45	3532653,02	аналитический	0,10
5	288779,32	3532669,88	аналитический	0,10
6	288780,78	3532669,76	аналитический	0,10
7	288780,67	3532671,78	аналитический	0,10
8	288780,54	3532673,80	аналитический	0,10
9	288779,48	3532673,88	аналитический	0,10
10	288778,51	3532701,78	аналитический	0,10
11	288775,72	3532752,32	аналитический	0,10
12	288774,49	3532775,71	аналитический	0,10
13	288772,04	3532816,88	аналитический	0,10
14	288769,70	3532853,48	аналитический	0,10
15	288767,39	3532885,21	аналитический	0,10
16	288765,34	3532912,49	аналитический	0,10
17	288763,33	3532939,75	аналитический	0,10
18	288757,75	3533001,55	аналитический	0,10
19	288758,73	3533001,66	аналитический	0,10
20	288758,43	3533005,65	аналитический	0,10
21	288757,40	3533005,54	аналитический	0,10
22	288754,32	3533045,77	аналитический	0,10
23	288750,44	3533096,41	аналитический	0,10
24	288747,01	3533143,94	аналитический	0,10
25	288743,89	3533149,29	аналитический	0,10
26	288710,55	3533177,06	аналитический	0,10
27	288701,12	3533177,41	аналитический	0,10
28	288700,01	3533182,37	аналитический	0,10
29	288696,09	3533181,68	аналитический	0,10
30	288697,50	3533175,28	аналитический	0,10
31	288697,45	3533173,53	аналитический	0,10
32	288697,83	3533173,52	аналитический	0,10
33	288698,86	3533162,84	аналитический	0,10

1	2	3	4	5
34	288698,89	3533112,06	аналитический	0,10
35	288705,58	3533064,24	аналитический	0,10
36	288709,64	3533034,18	аналитический	0,10
37	288715,04	3532994,72	аналитический	0,10
38	288717,75	3532974,97	аналитический	0,10
39	288720,45	3532955,20	аналитический	0,10
40	288723,15	3532935,60	аналитический	0,10
41	288727,18	3532905,94	аналитический	0,10
42	288731,23	3532876,10	аналитический	0,10
43	288740,28	3532813,78	аналитический	0,10
44	288748,99	3532746,95	аналитический	0,10
45	288755,10	3532705,60	аналитический	0,10
46	288755,11	3532703,13	аналитический	0,10
47	288754,60	3532697,56	аналитический	0,10
48	288750,71	3532654,94	аналитический	0,10
49	288753,66	3532645,46	аналитический	0,10
50	288753,80	3532640,78	аналитический	0,10
51	288751,47	3532631,95	аналитический	0,10
52	288748,70	3532632,04	аналитический	0,10
53	288748,37	3532628,04	аналитический	0,10
54	288750,42	3532627,98	аналитический	0,10
55	288749,52	3532624,60	аналитический	0,10
56	288753,39	3532623,58	аналитический	0,10
57	288754,52	3532627,85	аналитический	0,10
58	288757,81	3532640,32	аналитический	0,10
59	288757,64	3532646,12	аналитический	0,10
60	288754,76	3532655,40	аналитический	0,10
61	288757,15	3532686,67	аналитический	0,10
62	288759,13	3532705,69	аналитический	0,10
63	288752,96	3532747,50	аналитический	0,10
64	288744,24	3532814,34	аналитический	0,10
65	288737,93	3532856,17	аналитический	0,10
66	288730,74	3532907,03	аналитический	0,10
67	288722,50	3532965,93	аналитический	0,10
68	288716,13	3533015,46	аналитический	0,10
69	288709,54	3533064,79	аналитический	0,10
70	288702,89	3533112,34	аналитический	0,10
71	288702,86	3533163,04	аналитический	0,10
72	288701,87	3533173,38	аналитический	0,10
73	288709,04	3533173,12	аналитический	0,10
74	288740,78	3533146,67	аналитический	0,10
75	288743,08	3533142,72	аналитический	0,10
76	288746,45	3533096,12	аналитический	0,10
77	288750,33	3533045,47	аналитический	0,10
78	288753,42	3533005,11	аналитический	0,10
79	288758,51	3532952,35	аналитический	0,10
80	288762,10	3532902,85	аналитический	0,10

1	2	3	4	5
81	288765,71	3532853,20	аналитический	0,10
82	288769,26	3532802,36	аналитический	0,10
83	288771,73	3532752,11	аналитический	0,10
84	288774,52	3532701,60	аналитический	0,10
85	288775,54	3532672,17	аналитический	0,10
86	288773,41	3532652,82	аналитический	0,10
87	288776,50	3532638,47	аналитический	0,10
88	288776,73	3532636,60	аналитический	0,10
89	288777,17	3532633,08	аналитический	0,10
90	288781,14	3532633,57	аналитический	0,10
91	288780,72	3532636,96	аналитический	0,10
1	288782,73	3532637,14	аналитический	0,10